

5.2.2 - Patrimoine bâti remarquable - Ville d'Antony

Dossier approuvé - Conseil de territoire du 11/12/2024



Vallée Sud
Grand Paris

valleesud.fr

Plan de situation



Identification

Adresse : 5 Bis Boulevard Pierre Brossolette

Commune : Antony

Parcelle(s) cadastrale(s) :
Q 21

Inscrit :

Classé :

N° base Mérimée :

Propriété
publique



Propriété
privée



Description

Le bâti est un R+1+C. La toiture est à deux pans. La marquise est remarquable.

Recommandations

Se référer aux dispositions générales.

Plan de situation



Identification

Adresse : 7 Boulevard Pierre Brossolette

Commune : Antony

Parcelle(s) cadastrale(s) :
Q 22

Inscrit :

Classé :

N° base Mérimée :

Propriété
publique



Propriété
privée



Description

Le bâti est un R+1+C. La toiture est à deux pans. La marquise est remarquable.

Recommandations

Se référer aux dispositions générales.

Plan de situation



Identification

Adresse : 9 Boulevard Pierre Brossolette

Commune : Antony

Parcelle(s) cadastrale(s) :
Q 23

Inscrit :

Classé :

N° base Mérimée :

Propriété
publique



Propriété
privée



Description

Le bâti est un R+1+C. La façade est composée de pierres meulières.
Les chaînes d'angle mettent en valeur la façade.
L'œil de bœuf est remarquable.

Recommandations

Se référer aux dispositions générales.

Plan de situation

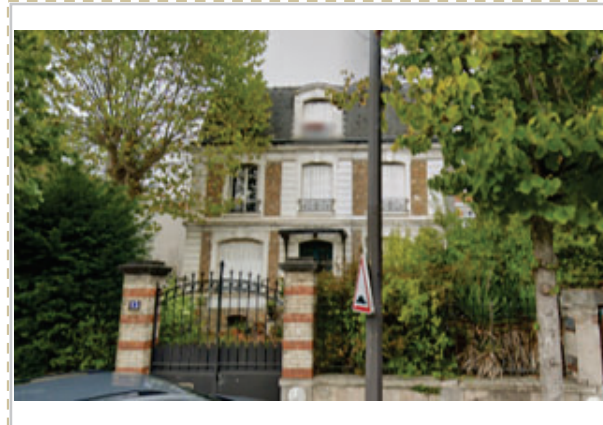

Identification

Adresse : 13 Boulevard Pierre Brossolette

Commune : Antony

Parcelle(s) cadastrale(s) :
Q 25

Inscrit :

Classé :

N° base Mérimée :

Propriété
publiquePropriété
privée

Description

Le bâti est un R+1+C. La façade est composée de pierres meulières.
La toiture est mansardée.
Les chaînes d'angle et les linteaux mettent en valeur la façade.
La marquise et les garde-corps sont remarquables.

Recommandations

Se référer aux dispositions générales.

Plan de situation



Identification

Adresse : 15 Boulevard Pierre Brossolette

Commune : Antony

Parcelle(s) cadastrale(s) :
Q 26

Inscrit :

Classé :

N° base Mérimée :

Propriété
publiquePropriété
privée

Description

La façade est composée de pierres meulières. La toiture est à quatre pans. Les combles sont aménagés avec une lucarne.
Les fenêtres sont surmontées de linteaux.
Les garde-corps sont remarquables.

Recommandations

Se référer aux dispositions générales.

Plan de situation

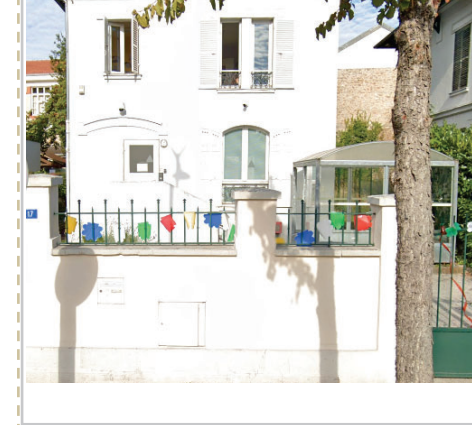

Identification

Adresse : 17 Boulevard Pierre Brossolette

Commune : Antony

Parcelle(s) cadastrale(s) :
Q 27

Inscrit :

Classé :

N° base Mérimée :

Propriété
publique



Propriété
privée



Description

La toiture est à quatre pans.
Les fenêtres sont surmontées de linteaux.
Les garde-corps sont remarquables.

Recommandations

Se référer aux dispositions générales.

Plan de situation

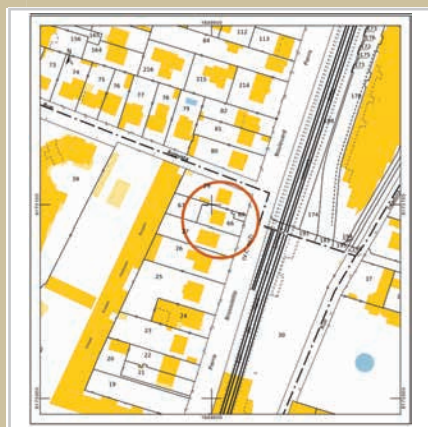

Identification

Adresse : 19 Boulevard Pierre Brossolette

Commune : Antony

Parcelle(s) cadastrale(s) :
Q 28

Inscrit :

Classé :

N° base Mérimée :

Propriété
publique



Propriété
privée



Description

La toiture est à quatre pans.
Le bandeau d'étage met en valeur la façade.
Les fenêtres sont surmontées de linteaux.

Recommandations

Se référer aux dispositions générales.

Plan de situation

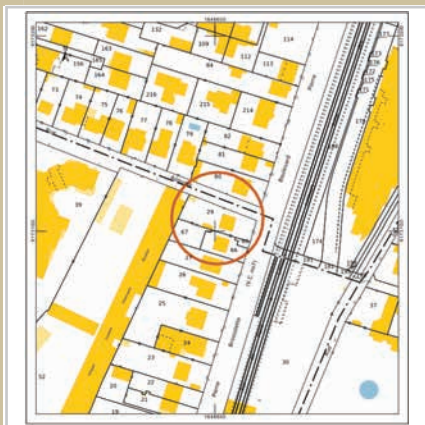

Identification

Adresse : 21 Boulevard Pierre Brossolette

Commune : Antony

Parcelle(s) cadastrale(s) :
Q 29

Inscrit :

Classé :

N° base Mérimée :

Propriété
publique



Propriété
privée



Description

Le bâti est un R+1+C. La façade est composée de pierres meulières.
La toiture est à quatre pans.
Les fenêtres sont surmontées de linteaux.

Recommandations

Se référer aux dispositions générales.

Plan de situation



Identification

Adresse : 33 avenue Gabiel Péri

Commune : Antony

Parcelle(s) cadastrale(s) :
AL 54

Inscrit :

Classé :

N° base Mérimée :

Propriété
publiquePropriété
privée

Description

La façade est composée de pierres meulières.
La modénature met en valeur la façade, avec la présence de
parements d'ouverture, de bandeaux d'étage et de chaînes d'angle.
Les fenêtres sont par ailleurs surmontées de linteaux.
L'oriel est remarquable.

Recommandations

Se référer aux dispositions générales.

Plan de situation



Identification

Adresse : 33 rue Auguste Mounié

Commune : Antony

Parcelle(s) cadastrale(s) :
AK 114

Inscrit :

Classé :

N° base Mérimée :

Propriété
publiquePropriété
privée

Description

Le bâti est un R+1+C. La façade latérale est composée de pierres meulières.

La modénature met en valeur la façade, avec la présence de bandeaux d'étage. Les fenêtres sont par ailleurs surmontées de linteaux.

Les garde-corps sont remarquables.

Recommandations

Se référer aux dispositions générales.

Plan de situation



Identification

Adresse : 35 avenue Gabriel Péri

Commune : Antony

Parcelle(s) cadastrale(s) :
AL 55

Inscrit :

Classé :

N° base Mérimée :

Propriété
publique



Propriété
privée



Description

La façade est composée de pierres meulières.
La modénature met en valeur la façade, avec la présence de
bandeaux d'étage et de bossage.
L'oriel est remarquable.

Recommandations

Se référer aux dispositions générales.

Plan de situation



Identification

Adresse : 38 avenue Gabriel Péri

Commune : Antony

Parcelle(s) cadastrale(s) :
AK 25

Inscrit :

Classé :

N° base Mérimée :

Propriété
publique



Propriété
privée



Description

La façade est composée de pierres meulières. La modénature met en valeur la façade. Les fenêtres sont par ailleurs surmontées de linteaux.
Les garde-corps et la marquise sont remarquables.

Recommandations

Se référer aux dispositions générales.

Plan de situation



Identification

Adresse : 40 avenue Gabriel Péri

Commune : Antony

Parcelle(s) cadastrale(s) :
AK 69

Inscrit :

Classé :

N° base Mérimée :

Propriété
publique



Propriété
privée



Description

La façade est composée de pierres meulières. La toiture à demi-croupe est supportée par des corbeaux.
Les fenêtres sont surmontées de linteaux.

Recommandations

Se référer aux dispositions générales.

Plan de situation

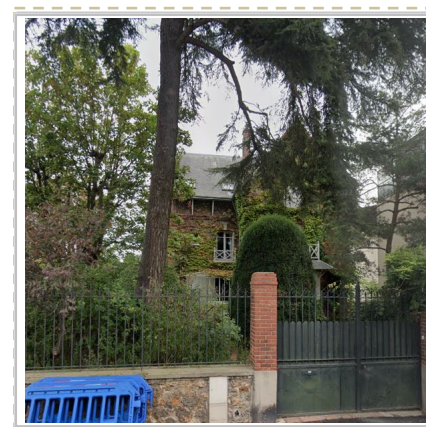

Identification

Adresse : 14 avenue Gabriel Péri

Commune : Antony

Parcelle(s) cadastrale(s) :

Inscrit :

Classé :

N° base Mérimée :

Propriété
publique



Propriété
privée



Description

La façade est en meulière, rehaussée de modénatures en brique. Les garde corps des balcons sont dans le même style et la même teinte que les pannes du toit, et l'ensemble de la façade forme un tout cohérent. La végétalisation de la parcelle est également un élément important.

Recommandations

Se référer aux dispositions générales.

Plan de situation



Identification

Adresse : 46 avenue Gabriel Péri

Commune : Antony

Parcelle(s) cadastrale(s) :
AK 13

Inscrit :

Classé :

N° base Mérimée :

Propriété
publique



Propriété
privée



Description

La façade est composée de pierres meulières.
Les fenêtres sont surmontées de linteaux.

Recommandations

Se référer aux dispositions générales.

Plan de situation



Identification

Adresse : 48 avenue Gabriel Péri

Commune : Antony

Parcelle(s) cadastrale(s) :
AK 72

Inscrit :

Classé :

N° base Mérimée :

Propriété
publique



Propriété
privée



Description

La toiture est remarquable.
Les garde-corps mettent en valeur la façade.

Recommandations

Se référer aux dispositions générales.

Plan de situation



Identification

Adresse : 50 avenue Gabriel Péri

Commune : Antony

Parcelle(s) cadastrale(s) :
AK 88

Inscrit :

Classé :

N° base Mérimée :

Propriété
publique



Propriété
privée



Description

La bâti est un R+C. La toiture est remarquable.

Recommandations

Se référer aux dispositions générales.

Plan de situation



Identification

Adresse : 31 avenue Beauséjour

Commune : Antony

Parcelle(s) cadastrale(s) :
0A31

Inscrit :

Classé :

N° base Mérimée :

Propriété
publique



Propriété
privée



Description

La maison est en pierre meulière, avec de remarquables modénatures en briques rouges et blanches. Les vitrages et leurs petits bois ont également un intérêt patrimonial.

Recommandations

Se référer aux dispositions générales.

Plan de situation



Identification

Adresse : 17 et 17bis avenue Beauséjour

Commune : Antony

Parcelle(s) cadastrale(s) :

0A17 et 0A18

Inscrit :

Classé :

N° base Mérimée :

Propriété
publique



Propriété
privée



Description

Il s'agit de deux maisons mitoyennes, construites en symétrie. Les modénatures de briques viennent orner la façade en enduit, ainsi qu'un bo - indo en re -de-chaussée, surmonté d'un balcon en béton.

Recommandations

Se référer aux dispositions générales.

Plan de situation

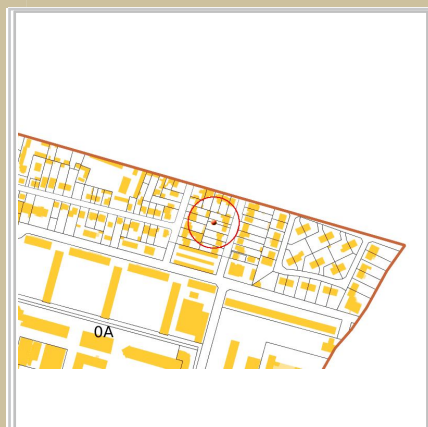

Identification

Adresse : 82 rue de la fontaine Grelot

Commune : Antony

Parcelle(s) cadastrale(s) :
0A 240

Inscrit :

Classé :

N° base Mérimée :

Propriété
publiquePropriété
privée

Description

La façade de la construction en enduit clair est rehaussée par des modénatures en briquettes peintes de couleurs vives, ainsi que par des linteaux et des garde-corps métalliques ornementés de décors fleuris. Les volets métalliques pliants participent également à la cohérence de la façade.

Recommandations

Se référer aux dispositions générales.

Plan de situation

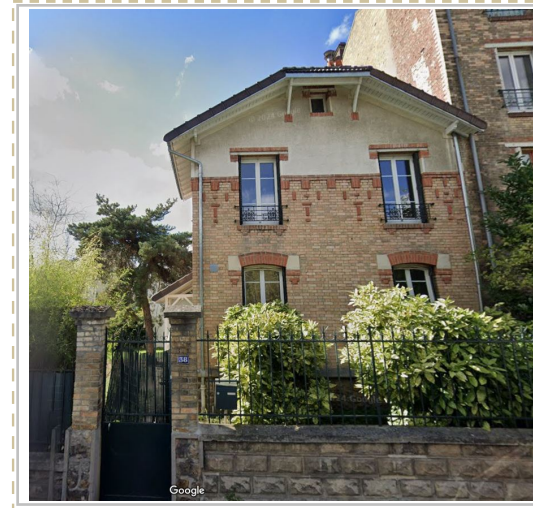
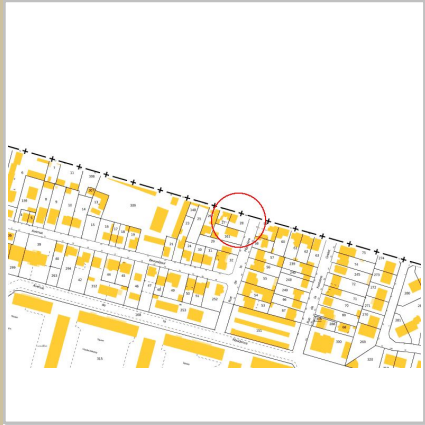

Identification

Adresse : 38 avenue des cottages

Commune : Antony

Parcelle(s) cadastrale(s) :
AK 88

Inscrit :

Classé :

N° base Mérimée :

Propriété
publiquePropriété
privée

Description

La Maison est en brique avec de nombreuses modénatures, également en brique. La forme du toit en demi-croupe est également intéressante.

Recommandations

Se référer aux dispositions générales.

Liste des Bâtiments inscrits ou classés « Monuments Historiques » de la ville d'Antony

Éléments protégés	Date de classement / d'inscription	Adresse
Eglise	inscription par arrêté du 19 octobre 1928	3 Rue Bourgneuf 92160 Antony
Folie Portail sur rue avec ses vantaux	inscription par arrêté du 7 août 1974	4 rue Prosper-Legouté 92160 Antony
Maison de la Belle Levantine Façades et toitures	inscription par arrêté du 21 novembre 1973	5 Rue Maurice Labrousse 92160 Antony
Manufacture royale de cire Bas-relief représentant une ruche encastrée dans le mur	inscription par arrêté du 10 avril 1929	21 Avenue du Bois de Verrières 92160 Antony
Propriété de l'acteur François Molé Ecurie	inscription par arrêté du 24 mai 1974	4 Rue des Sources 92160 Antony